Hüseyni Şarkı

Rüzgarlara Kapılmış (Gurbet)

Usûlü: Semâî

Güfte Şâiri ve Bestekâr: Zeki Müren

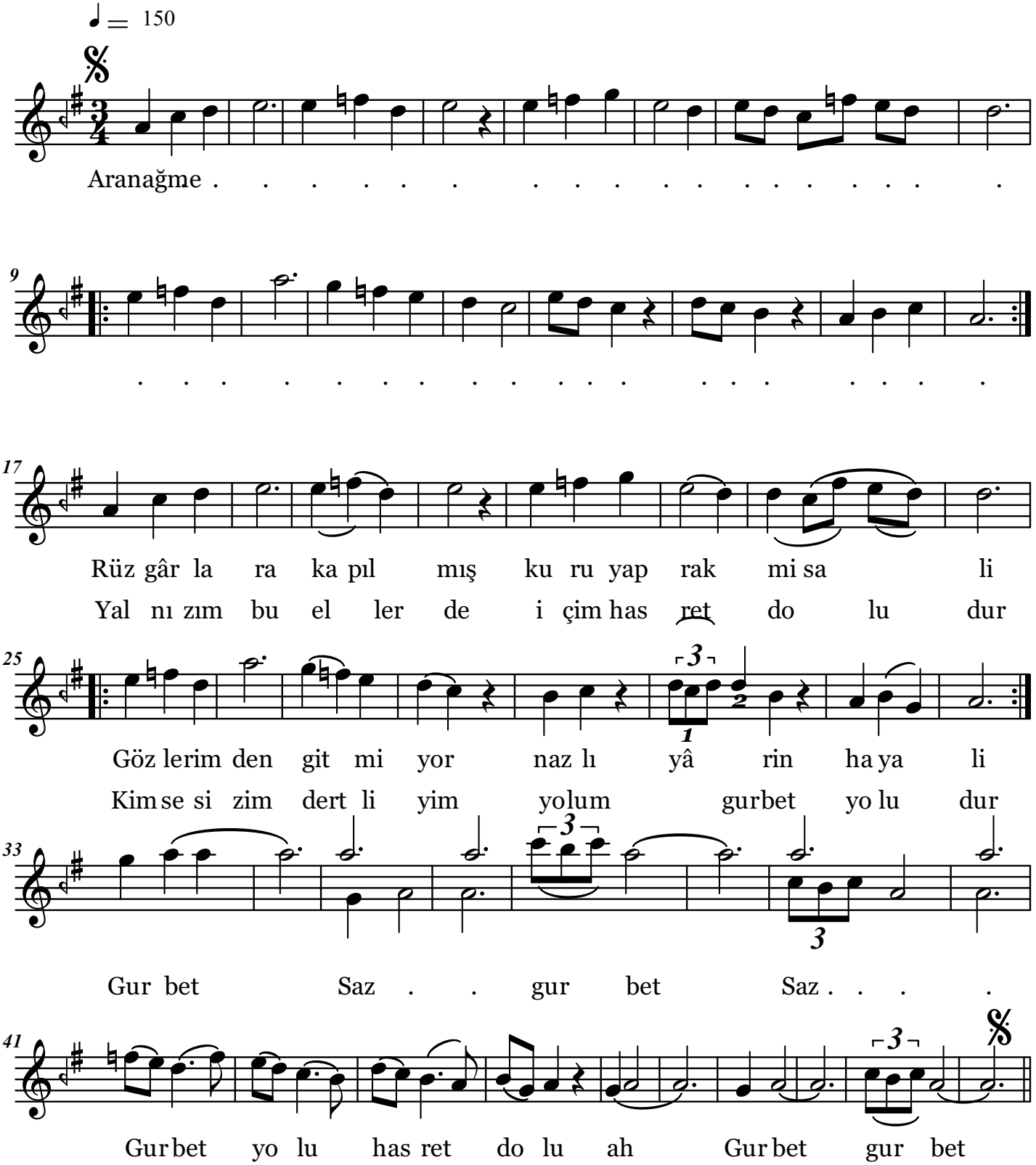

Rüzgârlara kapılmış kuru yaprak misali
Gözlerimden gitmiyor nazlı yârin hayâli
Gurbet..... Gurbet.....
Gurbet yolu, hasret dolu
Gurbet..... Gurbet.....

Yalnızım bu ellerde, içim hasret doludur
Kimsesizim, dertliyim, yolum gurbet yoludur
Gurbet..... Gurbet.....
Gurbet yolu, hasret dolu
Gurbet..... Gurbet.....

T.C.Bodrum Belediyesi
Türk Mûsıkîsi Derneği
Nota Arşivi